

ピーク・ア・ボデー測定会 ～2023.3.25～

詳しくはスタッフに
お尋ねください！

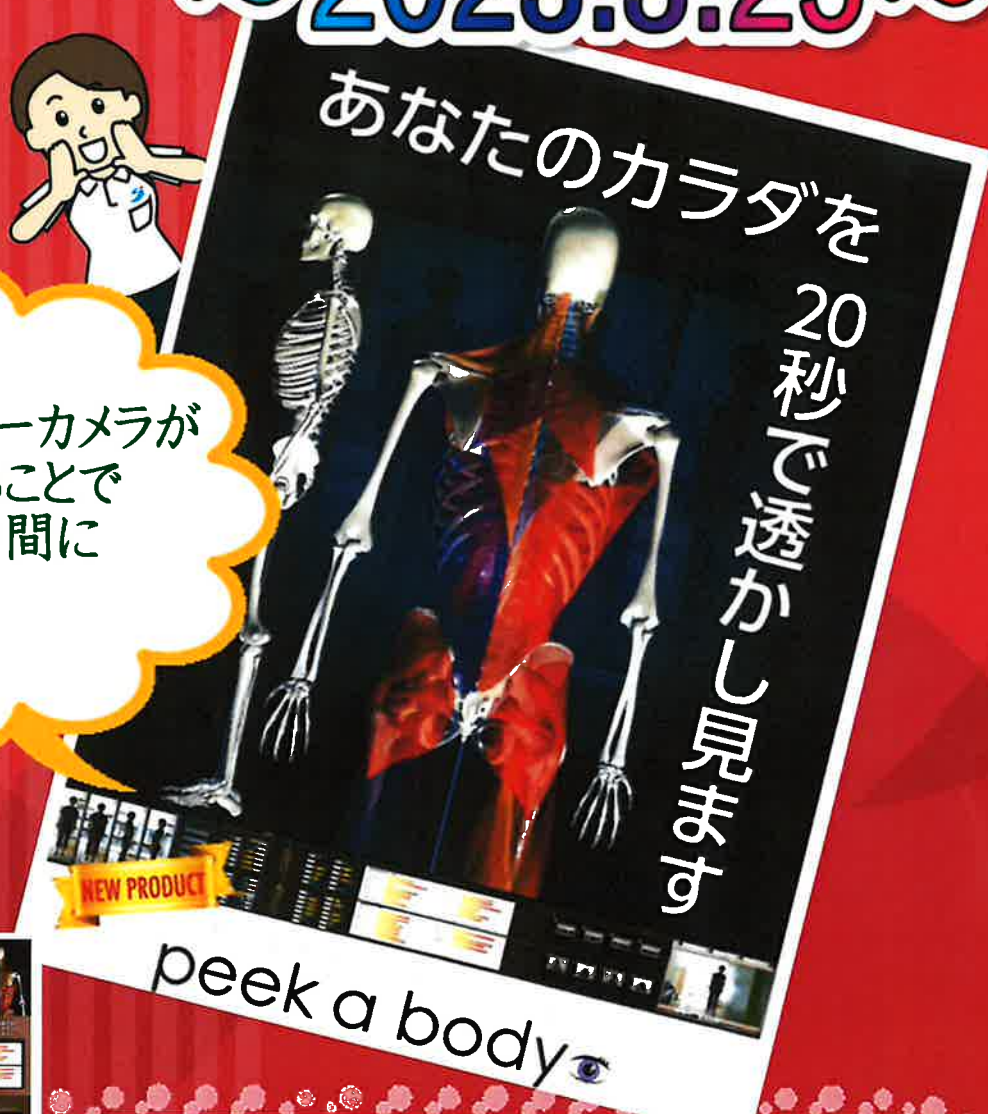

関節をセンサーカメラが
自動認識することで
非接触・短時間に
計測します！



- ・筋肉の硬縮(硬さ)、過伸長(伸びの強さ)がわかります
- ・筋肉の緊張レベルを5段階評価します
- ・骨格のゆがみも一目瞭然！
- ・筋肉・骨格ともあらゆる方向からみることができます

開催日 : 3月25日(土)
時間 : 10:00～12:00 13:00～16:00 (時間予約制)
※測定からカウンセリングまでお1人20分程度
場所 : 2階研修室
対象 : 18歳以上(15名)
料金 : 1,500円(当日支払い)
受付方法 : 3月1日9時より2階事務所にて先着順受付(電話可)
(当日予約がない時間帯があれば当日受け入れ可)

※当日はNEC歩行姿勢測定会(有料)も同時開催！

福岡市立南市民プール Tel092-561-6011

NEC歩行姿勢測定会 ～2023.3.25～



センサーに向かって
歩くだけで、歩行速度
・歩幅・足の上がり角度等
36項目計測します！



歩く速さ 足の運び
身体の軸 左右差
腕の振り 揺れ などがわかるよ

詳しくはスタッフに
お尋ねください！

- 開催日** : 3月25日(土)
時間 : 10:00~12:00 13:00~16:00 (時間予約制)
 ※測定からカウンセリングまでお1人20分程度
場所 : 2階研修室
対象 : 18歳以上(15名)
料金 : 300円(当日支払い)
受付方法 : 3月1日9時より2階事務所にて先着順受付(電話可)
 (当日予約がない時間帯があれば当日受け入れ可)

※当日はピーク・ア・ポテイ測定会測定会(有料)も同時開催!

福岡市立南市民プール Tel092-561-6011